

コミュニケーションボード

きゅうきゅう

救急

Emergency

「具体的に」^{ぐ たいてき}「ゆっくり」^{はな}やさしく話しかけてください



ストレッチャー

Stretcher

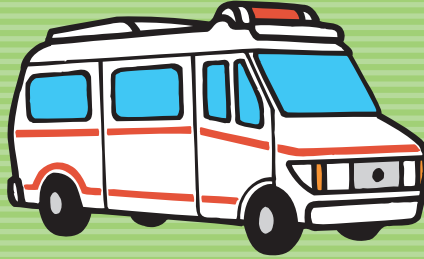

救急車

Ambulance



病院

Hospital



いたい

Pain



いつから?

Since when?



薬はどこですか?

Where is the medicine?

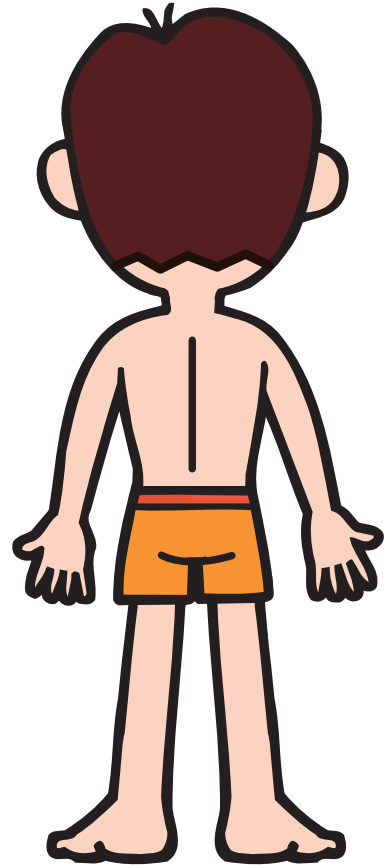
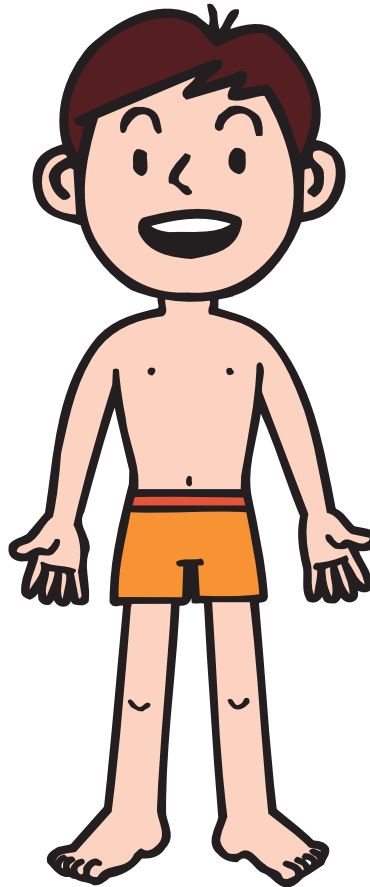

からだの
どこですか?

Which body part?

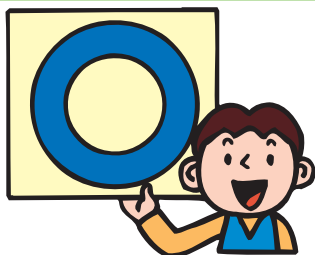

はい

Yes

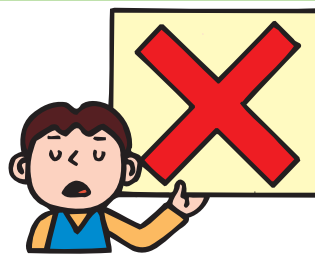

いいえ

No



わかりません

I don't understand

コミュニケーションボード

きゅうきゅう

救急

Emergency

あなたの？

What is your _____?



なまえ
名前
Name



じゅうしょ
住所
Address

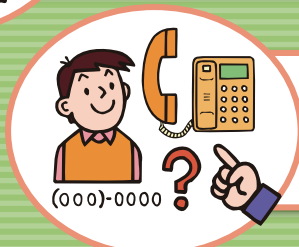

でんわ
電話
Telephone number



しんたいしょうがいしやてちょう
身体障害者手帳



りょういくてちょう
療育手帳



せいしんしょうがいしやほけんふくしてちょう
精神障害者保健福祉手帳



しんさつけん
診察券
Registration card

久宝寺緑地周辺の福祉事務所連絡先

市町村	施設名	連絡先
八尾市	八尾市福祉事務所	TEL.072-991-3881
大東市	大東市福祉事務所	TEL.072-872-2181
柏原市	柏原市福祉事務所	TEL.072-972-1501
東大阪市	東大阪市東福祉事務所	TEL.072-988-6616
	東大阪市中福祉事務所	TEL.072-960-9271
	東大阪市西福祉事務所	TEL.06-6784-7696
大阪市	平野区保健福祉センター	TEL.06-4302-9973
	生野区保健福祉センター	TEL.06-6715-9973
	東成区保健福祉センター	TEL.06-6977-9973
	天王寺区保健福祉センター	TEL.06-6774-9973

久宝寺緑地周辺の社会福祉協議会連絡先

市町村	施設名	連絡先
八尾市	八尾市社会福祉協議会	TEL.072-991-1161
大東市	大東市社会福祉協議会	TEL.072-872-2181
柏原市	柏原市社会福祉協議会	TEL.072-972-1501
東大阪市	東大阪市社会福祉協議会	TEL.072-988-6616
大阪市	平野区社会福祉協議会	TEL.06-6795-2525
	生野区社会福祉協議会	TEL.06-6712-3101
	東成区社会福祉協議会	TEL.06-6977-7031
	天王寺区社会福祉協議会	TEL.06-6774-3377

発行:2010年12月

発行者:都市公園管理共同体

構成:都市公園久宝寺緑地指定管理共同体【(株)美交工業/おしごと興業合同会社/(財)大阪府公園協会】

協力:セイフティーネットプロジェクト横浜