

7月 長野地区



8月 長野地区



公園散歩ながの

公園散歩ながの

長野公園は自然豊かな山公園です。ぜひ、みなさんに来ていただいて
移り行く季節を感じて頂こうと「公園散歩ながの」をタイトルにしました。



8月 長野地区



7月 天野山地区



8月6日 長野地区

contents

P.1 長野公園 夏のみどころ ①

P.2 よりそう「観心寺」

P.3 長野公園 夏のみどころ ②

P.4 自然豊かな山公園の魅力

P.5 夏のイベント

P.6 ゆめ物語／自然グッズの販売

長野公園

[発行・お問い合わせ先]

都市公園長野公園管理共同体 長野公園管理事務所

住所：〒586-0051 河内長野市末広町581-1

Tel : 0721-62-2772



[公式ホームページ]



[公式facebook]



[公式instagram]

今年も園内は蓮と紫陽花に彩られます。
暑さを忘れて、可憐な花を楽しむひとときをお過ごしください。

HASU

ANISAI



蓮 (千重紅)



紫陽花

[みどころ期間] 7月～8月

奥河内もみじ公園(延命寺地区)

晴れた日は蓮池の千重紅の花、空の青、その中間にある青もみじがとても爽やかです。さらに無風の日は蓮池の千重紅の花や葉の合間に青空が映えて、とても綺麗です。

[みどころ期間] 6月～7月初旬

奥河内あじさい公園(河合寺地区)、奥河内さくら公園(長野地区)

長野公園の紫陽花の見どころは「奥河内あじさい公園」「奥河内さくら公園・あじさい園」の2か所があります。2か所とも斜面にあじさいを植えているので立体的に花を楽しめます。

奥河内あじさい公園では、明るい日ざしの中で咲いているあじさいをお楽しみください。6/1～6/30の期間は花手水や鹿威しを設置いたします。静かな公園に響く音をお楽しみください。

奥河内さくら公園内のあじさい園では木漏れ日の中のアジサイをお楽しみください。こちらでは6/1～6/30アンブレラスカイを開催いたします。

EVENT

河合寺 紫陽花と珈琲

日時：6/21(日) ①10:00～12:00②13:00～15:00
場所：奥河内あじさい公園 河合寺客殿
内容：自家焙煎珈琲(または緑茶・麦茶)、お茶菓子付き
定員/①、② 各20名 参加費/500円



EVENT

蓮の花托を使った
ワークショップ開催

日時：9/12(土) 10:00～12:00
定員/10名 参加費/500円



イメージ



金堂(国宝)

北斗七星は古来より「人の生死や禍福を司る星」として永く信仰されています。1200年前に密教を学んだ弘法大師・空海が高野山を開創する8年前にこの地を訪れ、国家と民衆の厄除けのため如意輪観音(国宝)・詞梨帝母天・北斗七星をおまつりされました。

梨帝母天は「子宝安産」、北斗七星は「医療安心」のご利益もあります。所要時間約10分の「星塚」を巡拝してから、本堂でゆつくりと呼吸を整え、溜まったストレス、不安や悩みを全部吐き出して、如意輪観音様に心を楽にしましょう。特に医療・介護従事の方々や、少しメンタルの疲れた方におすすめです。

観心寺

〒586-0053 大阪府河内長野市寺元475

TEL.0721-62-2134

<https://www.kanshinji.com/>



南海電鉄南海高野線または、近鉄長野線「河内長野駅」下車
南海バス小深線「金剛山行」または、小吹台団地線「小吹台行」に乗車、バス停留所「観心寺」下車徒歩3分。



よのそら

観心寺

「心の支えになりたい」
如意輪観音の1200年続く祈りの空間
文/観心寺住職 永島全教



恩賜講堂(重要文化財)

星塚巡拝



七つの塚ごとにそれぞれの願いを届けます。
「心身安定」「厄災消除」「仕事安定」「開運招福」
「学業成就」「出世・地位向上」「戦い・勝負必勝」



奥河内さくら公園

ひまわり園

今年の夏に
完成予定

奥河内さくら公園の遊具広場の上に、約15mの小さなひまわり畑が誕生予定です。遊具で遊ぶ子どもたちの向こうに、黄色に咲くひまわりが広がり、夏らしい元気な風景を楽しめます。



奥河内さくら公園

アンブレラスカイ

梅雨の時期、カラフルなアンブレラを見上げながら、雨音とともに心も弾みます。雨の中の散策も、楽しいひとときになります。

日時：6/1(月)～6/30(火)

場所：奥河内さくら公園 管理事務所横の階段、遊戯場



奥河内さくら公園

風鈴まつり

さきでらすに風鈴を吊し、涼やかな夏の音色をお届けします。風に運ばれる木々の香りと風鈴の音が、心を穏やかにしてくれます。

日時：7/18(土)～8/31(月)

場所：奥河内さくら公園 展望休憩所さきでらす



夏をつける花々

探してみよう!

夏の日差しに負けない
様々な花たちが
力強く咲いています

〇 〇 〇 〇 〇 〇 〇 〇 〇 〇 〇 〇 〇 〇 〇 〇

キンシバイ



Pick up!

6/5 長野地区

花言葉 「きらめき」「太陽の輝き」
「悲しみをとめる」「秘密」「魔よけ」

開花時期 6月～7月初旬

場所 長野地区

初夏に輝くような黄色い花を咲かせ、金色の糸のような雄しべが特徴的なことから、太陽や光をイメージする前向きな花言葉が付けられています。

サンゴジュ



6/4 長野地区

アザミ



6/8 長野地区

ホタルブクロ



6/11 長野地区

ユキノシタ



6/12 延命寺地区

ネジバナ



6/20 河合寺地区

クチナンシ



6/20 長野地区

ヤマユリ



7/15 延命寺地区

ウバユリ



7/23 延命寺地区

スイレン



7/23 長野地区

ヤブミョウガ



7/25 延命寺地区

長野公園で暮らす野鳥たち

夏鳥 春先から初夏にかけて南の国からやってくる渡り鳥

留鳥 年間を通して同じ場所に生息し、季節による移動をしない鳥

オオルリ



キビタキ



アオゲラ



ホオジロ



モズ



ヤマガラ



シジウカラ



カワセミ



コゲラ



ウグイス

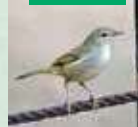

メジロ

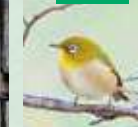

公園のアレコレ

スタッフ
コラム

長野公園スタッフ 森井

8月8日 長野地区

まるで夜空に浮かぶ銀河のように見えますが、実は白い部分が直径2cmくらいの小さな蜘蛛の巣です。

6月・7月・8月のイベント

6/21 (日) 河合寺 紫陽花と珈琲

日時：6/21(日) ①10:00～12:00 ②13:00～15:00
 場所：奥河内あじさい公園 河合寺客殿
 内容：自家焙煎珈琲(または緑茶・麦茶)、お茶菓子付き
 定員／①、② 各20名 参加費／500円



7/11 (土) 苔テラリウム

日時：7/11(土)10:00～12:00 場所：イズミヤ河内長野店4F ゆいテラス
 定員／10名 参加費／800円



7/20 (月祝) 8/16 (日) Family Nature Program 2026 石川上流での魚とり

日時：7/20(月)・8/16(日) 各9:30～11:00 集合場所：長野公園管理事務所
 定員／各15名 小学生以上(小学2年生までは必ず保護者同伴) 参加費／無料

持ち物：飲み物、タオル、着替え、魚とり用の網、バケツ
 ※ライフジャケット、魚とり用の網、バケツは貸出あり
 ※履き物はウォーターシューズがおすすめ、クロックスはNG



6/1 (月) ~ 6/30 (火) アンブレラスカイ

日時：6/1(月)～6/30(火) 場所：奥河内さくら公園 管理事務所横の階段、遊戯場
 ※申込み不要、ご自由にご覧ください



7/18 (土) ~ 8/31 (月) 風鈴まつり

日時：7/18(土)～8/31(月) 場所：奥河内さくら公園 展望休憩所さきてらす
 ※申込み不要、ご自由にご覧ください



ゆめ物語

延命寺蓮池「千重紅」



晴れの日のお客さま
 羽を休めに来たチョウチョウ
 私の花弁をまくら代わりに
 ごゆるりとどうぞ

曇りの日のお客さま
 丈夫な殻をつけたカタツムリ
 私の花弁をベンチ代わりに
 ごゆるりとどうぞ

風がふく日のお客さま
 かわいいう玉模様のテントウムシ
 私の花弁をふとん代わりに
 ごゆるりとどうぞ

雨がふる日のお客さま
 鳴く声で合唱しているカエル
 私の花弁をステージ代わりに
 ごゆるりとどうぞ

水辺に咲く私は千重紅(せんえこう)
 日本従来のハスの品種
 紅色をした自慢な花弁
 ごゆるりと見にお越しください

まゆみ
 暑い夏ですが私の姿で
 少しでも涼んでいただければ
 幸いです。

自然グッズの販売

長野公園の木で製作しました

<p>薪 500円/10本</p>	<p>手作り 野鳥クラフト 800円/羽</p>	<p>スウェーデントーチ 1,000円/本</p>	<p>竹灯籠 800円</p>
-----------------------	----------------------------------	-------------------------------	---------------------

長野公園管理事務所までお電話で ☎ 0721-62-2772
 グッズは公園管理事務所に置いています

ゆめ物語 今号の絵

延命寺 蓮池「千重紅」
 絵：長野公園所長 細川哲
 蓮の花は明け方から咲き始め、早朝(おおよそ3時半～7時頃)に開き、午前中に最も美しく、正午～午後には閉じてしまいます。

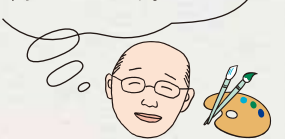

申込／長野公園管理事務所までお電話で ☎ 0721-62-2772

※定員のあるイベントは申込が必要です。 申込開始：イベント前月の1日～